ANBAUPROFILE: PRAP-U

MERKMALE
Aluminiumprofil für die Anbaumontage. Geeignet für Strips mit Schutzart IP20 oder IP68 bis zu einer Breite von 18 mm. Ausgestattet mit Kabelfach.

VERWENDBAR MIT LED-STREIFEN MIT EINER MAXIMALEN BREITE VON:
18 mm.

MATERIAL
Profil aus 6063-Aluminium mit Abdeckung aus weißem PC.

INBEGRIFFENES ZUBEHÖR
Jedes 2-Meter-Profil ist mit 1 Paar Endkappen (mit und ohne Kabeldurchlass) und 1 Paar Befestigungsclips ausgestattet.

MONTAGE
Aufsatzmontage. Ausgestattet mit Fach für die Kabelführung.

VERPACKUNG
Lieferumfang: 5 Stück 2-Meter-Profile inklusive Abdeckung und Zubehör. Weiteres Zubehör ist über separate Artikelnummern erhältlich. Abdeckungen mit unterschiedlichen Öffnungen, Spot, Flood und asymmetrisch, das Zubehör erhältlich. Zu verwenden anstelle der mitgelieferten Abdeckung.

Zuschneiden der Profile Universali und Essentials nach Maß*:

Bearbeitungsfestpreis pro Stück VA03

* Inklusive Montagezubehör.

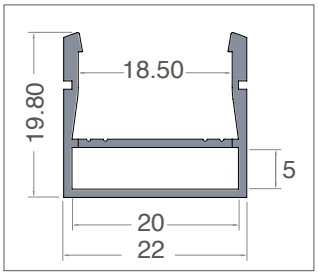

Das Universalprofil ist mit einem Fach für die Kabelführung ausgestattet

Art.	Beschreibung	L1	H	L	8011905	
PRAP-U	Profil mit Abdeckung aus PC und Zubehör	22	19,8	2000	933036	1/5

Art.	Beschreibung	8011905	
OR-DEV	1 Paar Halterungen Aus Stahl Für Profile	844004	1

Art.	Beschreibung	8011905	
KTORDEV-U	1 Paar Befestigungs-Kopfstücke Aus Aluminium Für Profile PRAP-U	931728	1

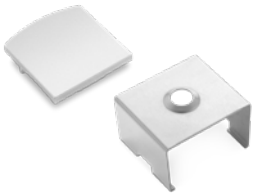

art	Beschreibung	8011905	
KTPRAP-UEC	5 + 5 Endkappen aus PC, Farbe Silber	913748	1
KTPRU-CL	5 Paar Clips aus PRAP-U + PRIN-U	933111	1